Se det snöar

polska från Västerdalarna,
efter Margareta Edström

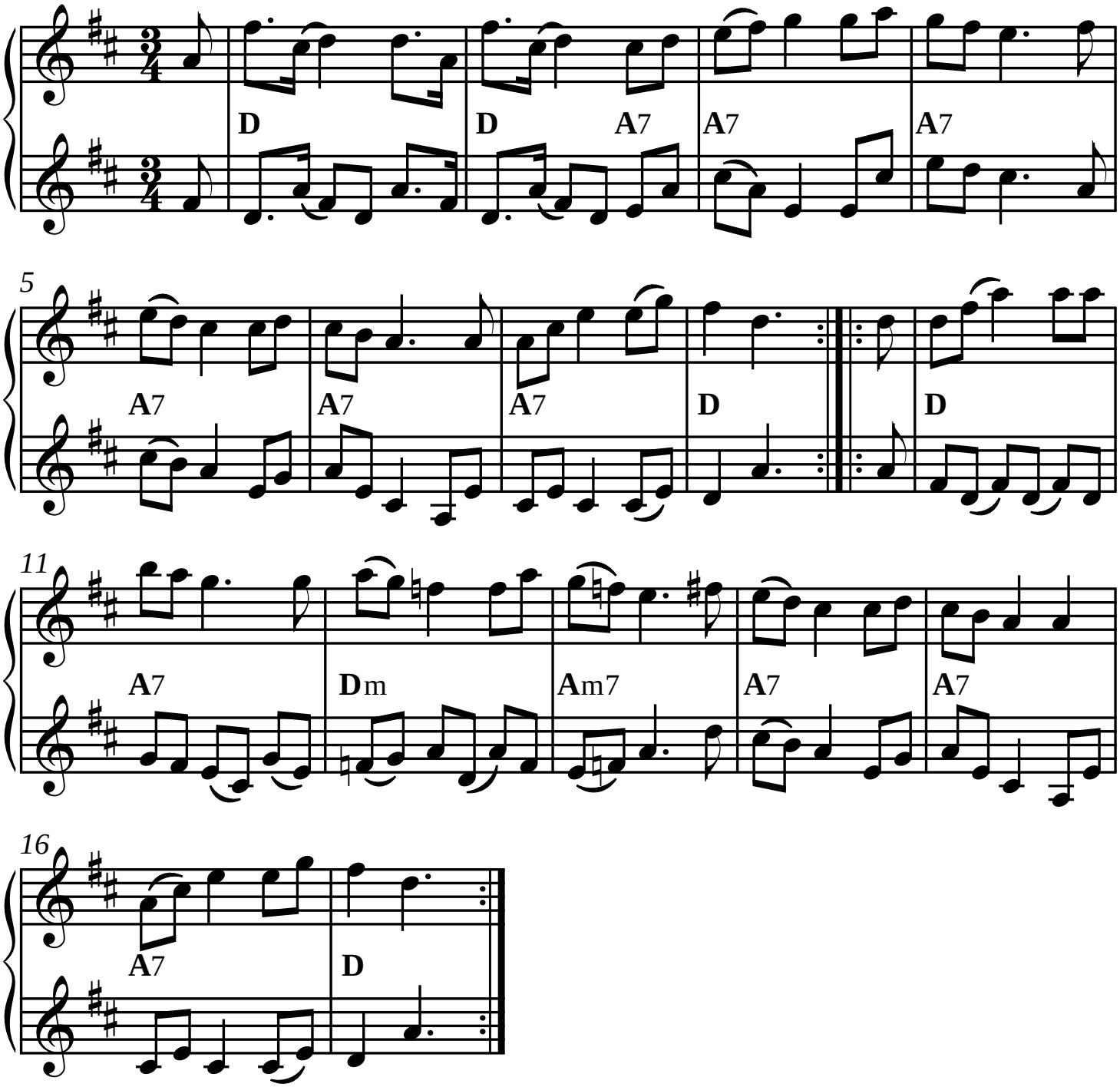

SEL00046-2st Noterad och utskriven av Stefan Lindén, senast ändrad 191219